	<b>Samodzielny Publiczny Zespół Opieki Zdrowotnej w Sanoku</b>	<b>Strona 1 z 1</b>
<b>Zarządzenie nr</b> SPZOZ/ZARZ/ DO/84/2021	<b>TYTUŁ :</b> w sprawie zmiany Regulaminu Organizacyjnego SPZOZ w Sanoku	Data: <b>30 listopada 2021 r.</b>

**Działając na podstawie art. 23 ust. 1 i art. 24 ust. 1 pkt 3, 5, 7 i 9-12 ustawy z dnia 15.04.2011 r. o działalności leczniczej (tekst jedn. Dz. U. z 2021 r. poz. 711 ze zm.) oraz § 15 ust. 3 w zw. z § 11 pkt. 3 Statutu Samodzielnego Publicznego Zespołu Opieki Zdrowotnej w Sanoku, nadanego uchwałą Nr XXXVI/282/2017 Rady Powiatu Sanockiego z dnia 15.02.2017 r. (Dz. Urz. Województwa Podkarpackiego z 2017 r. poz. 805), zarządzam co następuje:**

### § 1

W Regulaminie Organizacyjnym SP ZOZ w Sanoku, stanowiącym załącznik Nr 1 do Zarządzenia Dyrektora Samodzielnego Zespołu Opieki Zdrowotnej w Sanoku Nr SPZOZ/ZARZ/DA/78/2019 z dnia 30.05.2019 r. w sprawie ustalenia jednolitego tekstu Regulaminu Organizacyjnego SPZOZ w Sanoku, zmienionym zarządzeniami Nr SPZOZ/ZARZ/NO/86/2019 z dnia 31.08.2019 r., Nr SPZOZ/ZARZ/NO/88/2019 z dnia 2.09.2019 r., Nr SPZOZ/ZARZ/DA/91/2019 z dnia 1.10.2019 r., Nr SPZOZ/ZARZ/DA/3/2020 z dnia 13.01.2020 r., Nr SPZOZ/ZARZ/DA/16/2020 z dnia 20.02.2020 r. Nr SPZOZ/ZARZ/DO/55/2020 z dnia 1.07.2020 r., Nr SPZOZ/ZARZ/DO/59/2020 z dnia 1.07.2020 r., Nr SPZOZ/ZARZ/DO/88/2020 z dnia 1.10.2020 r., Nr SPZOZ/ZARZ/DO/59/2021 z dnia 16.07.2021 r., Nr SPZOZ/ZARZ/DO/78/2021 z dnia 16.08.2021 r., wprowadza się następujące zmiany:

- 1) w § 7 ust. 4 otrzymuje brzmienie:
 

„4. W ramach jednostki organizacyjnej Zakład Diagnostyki Obrazowej wyodrębnia się następujące komórki organizacyjne:

  - 1) Pracownia RTG nr 1,
  - 2) Pracownia RTG nr 2,
  - 3) Pracownia USG,
  - 4) Pracownia Mammografii,
  - 5) Pracownia Tomografii Komputerowej nr 1,
  - 6) Pracownia Tomografii Komputerowej nr 2,
  - 7) Pracownia Radiologii Zabiegowej.
  
- 2) w § 11 ust. 1 pkt I.I ppkt 4 otrzymuje brzmienie:
 

„4. Zakład Diagnostyki Obrazowej, w tym komórki organizacyjne:

  - 1) Pracownia RTG nr 1 , Sanok ul. 800-lecia 26
  - 2) Pracownia RTG nr 2 , Sanok ul. 800-lecia 26
  - 3) Pracownia USG, Sanok ul. 800-lecia 26
  - 4) Pracownia Mammografii, Sanok ul. 800-lecia 26
  - 5) Pracownia Tomografii Komputerowej nr 1 , Sanok ul. 800-lecia 26
  - 6) Pracownia Tomografii Komputerowej nr 2 , Sanok ul. 800-lecia 26
  - 7) Pracownia Radiologii Zabiegowej, Sanok ul. 800-lecia 26”

- 3) w § 8 ust. 3 otrzymuje brzmienie:  
„3. Samodzielne stanowiska pracy podległe bezpośrednio Dyrektorowi :  
a) Kapelan,  
b) Radca Prawny,  
c) Zakładowy Inspektor BHP,  
d) Inspektor ds. Obronności,  
e) Pełnomocnik ds. Ochrony Informacji Niejawnych,  
f) Inspektor Ochrony Danych,  
g) Koordynator ds. Kontroli Zarządczej,  
h) Pełnomocnik ds. Jakości,  
i) Inspektor Ochrony Radiologicznej.”
- 4) w § 7 ust. 8 otrzymuje brzmienie:  
„8. Działy i sekcje i samodzielne stanowiska podległe Z-cy Dyrektora ds. Lecznictwa:  
a) Dział Rozliczeń, Statystyki i Dokumentacji Medycznej.  
b) Pielęgniarka Specjalista ds. Higieny i Epidemiologii.”

- 5) § 53 otrzymuje brzmienie:

**„§ 53  
INSPEKTOR OCHRONY RADIOLOGICZNEJ (IOR)**

1. Zakres obowiązków i uprawnień reguluje ustawa z dnia 29 listopada 2000 r. Prawo atomowe (tekst jedn. Dz.U. z 2021 r. poz. 1941 z późn. zm) oraz przepisy wykonawcze do ustawy.
2. Stanowisko Inspektora podlega bezpośrednio Dyrektorowi Zespołu.”

- 6) § 65 otrzymuje brzmienie:

**„§ 65  
INSPEKTOR DS. OBRONNOŚCI (OC)**

1. Zakres działania stanowiska pracy ds. obrony cywilnej regulują odrębne przepisy.
2. Stanowisko Inspektora podlega bezpośrednio Dyrektorowi Zespołu.
3. Stanowisko Inspektora realizuje zadania wynikające z przepisów dotyczących przygotowania szpitala na potrzeby obronne państwa, zarządzania kryzysowego, ochrony ludności i obrony cywilnej w szczególności:
  - 1) opracowanie i aktualizacja planów:
    - a) przygotowania szpitala na potrzeby obronne państwa,
    - b) wydzielania łóżek dla służb mundurowych w razie wystąpienia sytuacji kryzysowych, zaistnienia zagrożenia bezpieczeństwa państwa i w czasie wojny.
  - 2) prowadzenia analizy realizacji zadań obronnych oraz przedstawianie wniosków dyrekcji szpitala w sprawach obronnych,
  - 3) opracowywanie (cykliczne w każdym roku kalendarzowym) planu przedsięwzięć z zakresu pozamilitarnych przygotowań obronnych i planu szkolenia obronnego,
  - 4) przygotowanie i prowadzenie niezbędnej dokumentacji w zakresie obronności, zarządzania kryzysowego i obrony cywilnej,
  - 5) organizowanie szkoleń pracowników szpitala związanych z nałożonym obowiązkiem obronności,
  - 6) kontrola i aktualizacja świadczeń osobistych i rzeczowych na rzecz szpitala,
  - 7) prowadzenie postępowania reklamacyjnego pracowników szpitala od obowiązku

- pełnienia służby wojskowej w razie ogłoszenia mobilizacji i w czasie wojny we współpracy z działem personalnym,
- 8) współpraca z Wydziałem Zarządzania Kryzysowego Starostwa Powiatowego w Sanoku, Wojskową Komendą Uzupelnień w Sanoku, Wojewódzkim Sztabem Wojskowym w Rzeszowie, Policją i Wydziałem Zarządzania Kryzysowego Podkarpackiego Urzędu Wojewódzkiego w Rzeszowie – w sprawach obronnych,
  - 9) prowadzenie kancelarii materiałów niejawnych,
  - 10) współpraca z pracownikiem ppoż oraz z innymi komórkami organizacyjnymi szpitala,
  - 11) organizowanie zaopatrzenia szpitala w niezbędny sprzęt i środki ochrony indywidualnej służące do ochrony przed skażeniem,
  - 12) opracowywanie zarządzeń, instrukcji i wytycznych oraz innych dokumentów w zakresie zarządzania kryzysowego i obrony cywilnej.
  - 13) zapewnienie ochrony informacji niejawnych.”
- 7) w § 74 ust. 2 otrzymuje brzmienie:  
„2. Aktualną wysokość opłaty (skalkulowanej zgodnie z ust. 1) za udostępnienie dokumentacji medycznej określa Cennik usług medycznych i innych usług - załącznik nr 2 do niniejszego regulaminu, zwany dalej cennikiem. Aktualne brzmienie cennika podaje się do wiadomości pacjentów przez jego wywieszenie w widoczny sposób w miejscu udzielania świadczeń oraz na stronie internetowej [www.zozsanok.pl](http://www.zozsanok.pl) w zakładce „Informacje” - „Cenniki”.”
- 8) w § 75 ust. 2 otrzymuje brzmienie:  
„2. Pacjenci mogą również korzystać ze świadczeń zdrowotnych innych niż finansowane ze środków publicznych według opłaty ustalonej w cenniku.”
- 9) w § 77 ust. 2 otrzymuje brzmienie:  
„2. Za udzielone świadczenia zdrowotne inne niż finansowane ze środków publicznych (świadczenia zdrowotne odpłatne) pacjentowi wnoszą opłaty zgodnie z cennikiem.”
- 10) w § 79 ust. 3 otrzymuje brzmienie:  
„3. Za przechowywanie zwłok pacjenta przez czas dłuższy niż 72 godz. liczone od godziny jego śmierci, osoby lub instytucje uprawnione do ich pochowania bądź podmioty, na zlecenie których przechowuje się zwłoki w związku z toczącym się postępowaniem karnym, ponoszą opłatę w wysokości zgodnie z ustalonym cennikiem.”
- 11) w § 80 ust. 2-5 otrzymują brzmienie:  
„2. Do określenia wysokości opłat za świadczenia zdrowotne udzielone osobom określonym w ust. 1 stosuje się następujące zasady :
- a) wartość świadczeń udzielonych w oddziałach szpitalnych (z wyłączeniem SOR) podlega wycenie punktowej wg. aktualnych katalogów NFZ (JGP). Wartość jednego punktu ustala się na podstawie cennika.
  - b) wartość świadczeń udzielonych w Szpitalnym Oddziale Ratunkowy ustala się na podstawie cennika.
  - c) wartość świadczeń udzielonych w poradniach podlega wycenie punktowej według aktualnych katalogów NFZ (JGP). Wartość jednego punktu ustala się na podstawie cennika.
  - d) wartość świadczeń udzielanych w oddziałach szpitalnych i poradniach w przypadku braku świadczenia w katalogu JGP zostanie wyceniona indywidualnie na podstawie kosztów rzeczowych i osobowych.
3. Wysokość innych opłat za udzielone świadczenia medyczne, z zastrzeżeniem ust. 2, ustala

się na podstawie cennika.

4. Za świadczenia zdrowotne udzielone odpłatnie, w sytuacjach, w których ustawa oraz przepisy odrębne dopuszczają taką odpłatność, SPZOZ w Sanoku wystawia rachunek, w którym, na wniosek pacjenta, wyszczególnia zrealizowane procedury diagnostyczne i terapeutyczne.

5. Aktualną wysokość opłat, o których mowa w ust. 3 i 4 określa cennik, który podaje się do wiadomości pacjentów przez jego wywieszenie w widoczny sposób w miejscu udzielania świadczeń oraz na stronie internetowej [www.zozsanok.pl](http://www.zozsanok.pl) w zakładce „Informacje” - „Cenniki”.

12) załącznik nr 1 - „Schemat organizacyjny”, otrzymuje brzmienie określone w załączniku nr 1 do niniejszego zarządzenia.

13) dodaje się załącznik nr 2 - „Cennik usług medycznych i innych usług” w brzmieniu określonym w załączniku nr 2 do niniejszego zarządzenia.

## § 2

1. Zarządzenie stanowi podstawę do zgłoszenia zmian w rejestrze podmiotów leczniczych w trybie art. 107 ust. 1 ustawy z dnia 15 kwietnia 2011 r. o działalności leczniczej (tekst jedn. Dz. U. z 2021 r. poz. 711 ze zm.).
2. Zarządzenie podlega zamieszczeniu na stronie internetowej Samodzielnego Publicznego Zespołu Opieki Zdrowotnej w Sanoku.

## § 3

Zarządzenie wchodzi w życie z dniem 30 listopada 2021 r.

.....  
Dyrektor SPZOZ w Sanoku

Otrzymują :

1. wg rozdzielnika

	Pełniona funkcja	Data	Czytelny podpis lub pieczętka i podpis :
<b>Opracował :</b>	Kierownik Działu Organizacyjnego	30.11.2021 r.	
<b>Sprawdził :</b>	Radca Prawny	30.11.2021 r.	
<b>Zatwierdził :</b>	Dyrektor SPZOZ w Sanoku	30.11.2021	

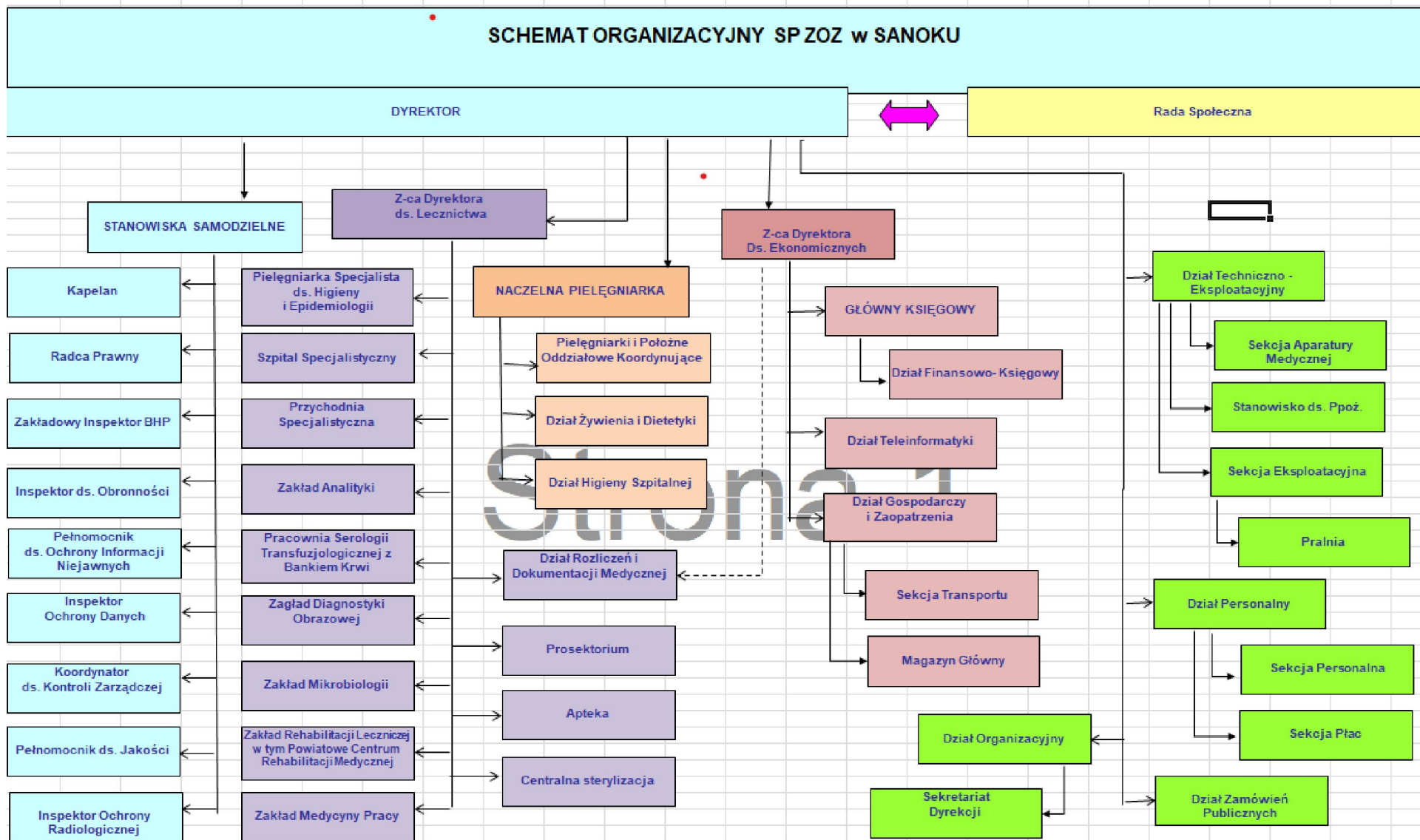

CENNIK USŁUG MEDYCZNYCH SAMODZIELNEGO PUBLICZNEGO ZESPOŁU OPIEKI ZDROWOTNEJ W SANOKU			
Szpitalny Oddział Ratunkowy			
LP	NAZWA USŁUGI	OPIS	CENA w zł od 01.06.2021 r.
1	Porada lekarska	Nie obejmuje badań diagnostycznych, doliczane wg cennika	70,00
2	Konsultacja specjalistyczna	nie dotyczy	104,00
3	Konsultacja specjalistyczna ginekologiczno-położnicza + koszt USG	nie dotyczy	104,00
4	Opieka pielęgniarki/położnej w czasie pobytu w SOR	za każde 6 godzin	52,00
5	Opieka pielęgniarska podczas transportu	nie dotyczy	31,00
6	Porada pielęgniarska	nie dotyczy	10,00
7	Tlenoterapia	za 1 godzinę	5,00
8	Toaleta ciała	nie dotyczy	31,00
9	Kontrola parametrów: temperatury, tętna, ciśnienia krwi - jeżeli jest odrębną procedurą	nie dotyczy	10,00
10	Pomiar ciśnienie tętniczego krwi	nie dotyczy	5,00
11	Podtrzymywanie czynności życiowej	nie dotyczy	52,00
12	Pobyt w sali obserwacyjnej + opieka	za 1 godzinę	63,00
13	Obserwacja pacjenta	nie dotyczy	31,00
14	Monitorowanie układu krążenia	nie dotyczy	52,00
15	Monitorowanie saturacji	nie dotyczy	10,00
16	Nacięcie ropnia	nie dotyczy	104,00
17	Założenie / wkłucie obwodowe (wenflon)	nie dotyczy	10,00
18	Drenaż /nacięcie skóry, tkanki	nie dotyczy	68,00
19	Oczyszczenie rany	nie dotyczy	63,00
20	Podanie anatoksyny	nie dotyczy	26,00
21	Znieczulenie splotów i nerwów obwodowych	nie dotyczy	78,00
22	Unieruchomienie i zaopatrzenie ran (opatrunek mały i gips na przedramię)	nie dotyczy	75,00
23	Unieruchomienie i zaopatrzenie ran (opatrunek duży i gips na przedramię)	nie dotyczy	125,00
24	Unieruchomienie i zaopatrzenie ran (opatrunek mały i dwie opaski dziane)	nie dotyczy	68,00
25	Unieruchomienie i zaopatrzenie ran (opatrunek duży i dwie opaski elastyczne)	nie dotyczy	125,00
26	Iniekcja dożylna + cena leku	nie dotyczy	16,00
27	Iniekcja podskórna, śródskórna + cena leku	nie dotyczy	10,00
28	Iniekcja domięśniowa + cena leku	nie dotyczy	14,00
29	Pobranie krwi	nie dotyczy	10,00
30	Pobranie krwi na zawartość alkoholu	nie dotyczy	26,00
31	Badanie poziomu cukru we krwi - glukometr	nie dotyczy	6,00
32	Kroplowy wlew dożylny (bez leku)	nie dotyczy	31,00
33	Wlew do żylny - pompa infuzyjna + cena leku	nie dotyczy	52,00
34	Rękawica gipsowa	nie dotyczy	42,00
35	Tutor gipsowy	nie dotyczy	104,00
36	But gipsowy	nie dotyczy	42,00
37	Gips trójkątny	nie dotyczy	52,00
38	Gips pełny na przedramię	nie dotyczy	47,00
39	Szyna trójkątna	nie dotyczy	37,00

40	Szyna gipsowa na przedramię	nie dotyczy	42,00
41	Szyna marszowa	nie dotyczy	47,00
42	Szyna tutorowa	nie dotyczy	52,00
43	Szyna U na palec	nie dotyczy	37,00
44	Usunięcie opatrunku gipsowego	nie dotyczy	52,00
45	Opatrunek Desaulte'a	nie dotyczy	156,00
46	Opatrunek mały (toaleta rany, opatrunek zwykły)	nie dotyczy	31,00
47	Opatrunek mały specjalistyczny (toaleta rany, opatrunek specjalistyczny)	nie dotyczy	42,00
48	Opatrunek duży (toaleta rany, opatrunek zwykły)	nie dotyczy	83,00
49	Opatrunek duży specjalistyczny (toaleta rany, opatrunek specjalistyczny)	nie dotyczy	99,00
50	Zmiana opatrunku dużego	nie dotyczy	47,00
51	Zmiana opatrunku małego	nie dotyczy	31,00
52	Szycie rany małej (opracowanie, szycie, opatrunek)	nie dotyczy	83,00
53	Szycie rany średniej (opracowanie, szycie, opatrunek)	nie dotyczy	156,00
54	Szycie rany dużej (opracowanie, szycie, opatrunek)	nie dotyczy	229,00
55	Założenie szwów do 5	nie dotyczy	63,00
56	Założenie szwów ponad 5	nie dotyczy	94,00
57	Zdjęcie szwów do 5	nie dotyczy	31,00
58	Zdjęcie szwów powyżej 5	nie dotyczy	42,00
59	Punkcja kolana	nie dotyczy	47,00
60	Lewatywa	nie dotyczy	42,00
61	Płukanie żołądka bez intubacji	nie dotyczy	104,00
62	Płukanie żołądka - zatrucie grzybami	nie dotyczy	209,00
63	Cewnikowanie pęcherza moczowego	nie dotyczy	47,00
64	Usunięcie kleszcza	nie dotyczy	10,00
65	Nebulizacja + cena leku	nie dotyczy	21,00
66	Farmakoterapia w stanach nagłych	nie dotyczy	417,00
67	Reanimacja	nie dotyczy	532,00
68	Wydania za świadczenia lekarskiego nie związanego z procesem leczenia	nie dotyczy	31,00
69	Przyjęcie pacjenta - czynności administracyjne	nie dotyczy	6,00
70	Test antygenowy SARS CoV-2	wymaz z nosogardzieli	120,00
71	Test RT-PCR w kierunku SARS CoV-2	wymaz z nosogardzieli	400,00

II	Konsultacje lekarskie		
LP	NAZWA USŁUGI	OPIS	CENA w zł od 15.11.2018 r.
1	Konsultacja specjalistyczna	nie dotyczy	104,00

\*Podane ceny nie zawierają kosztu badań dodatkowych

\*\* Ceny usług nie wymienione w cenniku a świadczone przez SP ZOZ w Sanoku na podstawie umów i porozumień oraz osób nieubezpieczonych będą ustalane w drodze wycen



III	Medycyna Pracy		
LP	NAZWA USŁUGI	OPIS	CENA w zł od 02.11.2021 r.
1	Badanie lekarskie + wydanie zaświadczenia lekarskiego	nie dotyczy	45,00
2	Wydanie odpisu za świadczenia lekarskiego	nie dotyczy	20,00
3	Badanie specjalistyczne - laryngologiczne	nie dotyczy	40,00
4	Badanie specjalistyczne - okulistyczne	nie dotyczy	40,00
5	Badanie specjalistyczne - neurologiczne	nie dotyczy	40,00
6	Aktualizacja książeczki zdrowia	nie dotyczy	25,00
7	Udział lekarza w zakładowej komisji bezpieczeństwa i higieny pracy	nie dotyczy	250,00
8	Badanie pola widzenia	nie dotyczy	60,00
9	Badanie lekarskie do orzeczenia lekarskiego o potrzebie udzielenia nauczycielowi urlopu dla poratowania zdrowia	nie dotyczy	70,00
IV	Medycyna Pracy-badania kierowców		
LP	NAZWA USŁUGI	OPIS	CENA w zł od 02.11.2021 r.
1	Badania lekarskie osób ubiegających się o uprawnienia do kierowania pojazdami i kierowców	nie dotyczy	200,00

V	Pracownia USG		
LP	NAZWA USŁUGI	OPIS	CENA w zł od 01.05.2021 r.
1	USG jamy brzusznej i przestrzeni zaotrzewnowej	nie dotyczy	90,00
2	USG układu moczowego	nie dotyczy	57,00
3	Echokardiografia z użyciem kolorowego Dopplera	nie dotyczy	83,00
4	Echokardiografia u dzieci	nie dotyczy	83,00
5	USG tarczycy	nie dotyczy	90,00
6	Diagnostyka USG głowy /szyi	nie dotyczy	90,00
7	USG piersi	nie dotyczy	90,00
8	USG jąder	nie dotyczy	63,00
9	USG macicy ciężarnej	nie dotyczy	80,00
10	USG przezpochwowe macicy i przydatków	nie dotyczy	90,00
11	USG macicy i przydatków	nie dotyczy	80,00
12	USG tkanek miękkich	nie dotyczy	90,00
13	USG opłucnej	nie dotyczy	80,00
14	USG stawów biodrowych	nie dotyczy	42,00
15	USG stawów biodrowych lub kolanowych u dzieci powyżej 1 roku życia	nie dotyczy	63,00
16	USG przezciemiączkowe	nie dotyczy	90,00
17	USG węzłów chłonnych / szyi	nie dotyczy	90,00
18	Diagnostyka USG małych narządów	nie dotyczy	52,00
19	Badanie drożności żył głębokich USG z kolorowym Dopplerem	nie dotyczy	89,00
20	USG naczyń nerkowych z kolorowym Dopplerem (u dzieci)	nie dotyczy	120,00
21	Badanie USG z kolorowym Dopplerem tętnic górnej połowy ciała	nie dotyczy	110,00
22	Badanie USG z kolorowym Dopplerem tętnic wewnętrzczaszkowych	nie dotyczy	110,00
23	Badanie USG z kolorowym Dopplerem tętnic dolnej połowy ciała	nie dotyczy	110,00
24	USG z kolorowym Dopplerem tętnic kobiet w ciąży	nie dotyczy	83,00

\* Lekarz Medycyny Pracy może zlecić wykonanie dodatkowych badań laboratoryjnych oraz RTG klatki piersiowej a także w szczególnych przypadkach zlecić konsultacje specjalistyczne inne niż wymieniono w tabeli. Opłaty są pobierane zgodnie z cennikiem SP ZOZ w Sanoku

VI	Pracownia Serologii i Grupa Krwi		
LP	NAZWA USŁUGI	OPIS	CENA w zł od 01.09.2018 r.
1	Oznaczenie grupy krwi układu ABO RhiD z przeg. przeciwciał odpor. u dorosłych	nie dotyczy	100,00
2	Oznaczenie grupy krwi układu AABO RhiD z przeg.przeciwciał odpor. u dorosłych	nie dotyczy	140,00
3	Próba zgodności serologicznej /krzyżówka/	nie dotyczy	125,00
4	Test antyglobulinowy Coombsa jakościowy /bezpośredni/	nie dotyczy	37,00
5	Test antyglobulinowy Coombsa jakościowy /pośredni/	nie dotyczy	63,00
6	Test antyglobulinowy Coombsa kombinowany, enzym	nie dotyczy	78,00
7	Oznaczenie grupy krwi układu ABO RhiD z oceną hemolizyn /u noworodków/	nie dotyczy	58,00
VII	Pracownia Serologii i Grupa Krwi		
LP	NAZWA USŁUGI	OPIS	CENA BRUTTO z VAT (zł) od 01.09.2018 r.
1	Krewkarta	nie dotyczy	32,00
2	Odpis z grupy krwi	nie dotyczy	16,00

VIII Pracownia Tomografii Komputerowej			
LP	NAZWA USŁUGI	OPIS	CENA w zł od 01.09.2018 r.
1	TK głowy bez kontrastu	w cenie w/w badań znajduje się opis	300,00
2	TK głowy bez i z kontrastem (dwufazowe)	w cenie w/w badań znajduje się opis	350,00
3	TK głowy z kontrastem	w cenie w/w badań znajduje się opis	350,00
4	TK zatok przynosowych	w cenie w/w badań znajduje się opis	300,00
5	TK twarzoczaszki bez i z kontrastem (2 fazy)	w cenie w/w badań znajduje się opis	350,00
6	TK HRCT kości skroniowej	w cenie w/w badań znajduje się opis	300,00
7	TK oczodołów	w cenie w/w badań znajduje się opis	300,00
8	TK szyi bez i z kontrastem	w cenie w/w badań znajduje się opis	400,00
9	TK kończyny górnej bez kontrastu	w cenie w/w badań znajduje się opis	300,00
10	TK kończyny górnej bez i z kontrastem	w cenie w/w badań znajduje się opis	550,00
11	TK klatki piersiowej bez kontrastu	w cenie w/w badań znajduje się opis	300,00
12	TK HRCT płuc	w cenie w/w badań znajduje się opis	350,00
13	TK klatki piersiowej bez i z kontrastem	w cenie w/w badań znajduje się opis	450,00
14	TK klatki piersiowej z kontrastem	w cenie w/w badań znajduje się opis	450,00
15	TK klatki piersiowej + szyi bez i z kontrastem	w cenie w/w badań znajduje się opis	600,00
16	TK klatki piersiowej + jamy brzusznej + miednicy bez i z kontrastem	w cenie w/w badań znajduje się opis	700,00
17	TK jamy brzusznej bez kontrastu	w cenie w/w badań znajduje się opis	350,00
18	TK jamy brzusznej bez i z kontrastem (1 faza)	w cenie w/w badań znajduje się opis	450,00
19	TK miednicy bez kontrastu (miednica kostna)	w cenie w/w badań znajduje się opis	450,00
20	TK miednicy bez i z kontrastem (1 faza)	w cenie w/w badań znajduje się opis	450,00
21	TK jamy brzusznej i miednicy bez i z kontrastem (dwufazowe)	w cenie w/w badań znajduje się opis	600,00
22	TK jamy brzusznej i miednicy bez i z kontrastem (trójfazowe)	w cenie w/w badań znajduje się opis	650,00
23	TK kręgosłupa bez kontrastu	w cenie w/w badań znajduje się opis	300,00
24	TK kręgosłupa bez i z kontrastem	w cenie w/w badań znajduje się opis	350,00
25	TK kończyny dolnej bez kontrastu	w cenie w/w badań znajduje się opis	300,00
26.	TK kończyny dolnej bez i z kontrastem	w cenie w/w badań znajduje się opis	550,00
27.	TK Angio tt. mózg., tt. szyjnych, tt. płucnych	w cenie w/w badań znajduje się opis	600,00
28.	TK Angio aorty	w cenie w/w badań znajduje się opis	600,00
29.	TK Angio kończyny dolnej	w cenie w/w badań znajduje się opis	600,00
30.	Kopia płyty CD-R/DVD-R	nie dotyczy	20,00
IX Pracownia Tomografii Komputerowej			
LP	NAZWA USŁUGI	OPIS	CENA BRUTTO z VAT (zł) od 01.09.2018 r.
1	Wydanie zdjęcia TK na folii transparentnej na życzenie pacjenta - 1 szt.	nie dotyczy	16,00

X	Pracownia RTG		
LP	NAZWA USŁUGI	OPIS	CENA w zł od 10.06.2021 r.
1	RTG czaszki	w cenie w/w badań znajduje się opis zdjęć	70,00
2	RTG nosa	w cenie w/w badań znajduje się opis zdjęć	40,00
3	RTG zatok	w cenie w/w badań znajduje się opis zdjęć	40,00
4	RTG kręgosłupa szyjnego	w cenie w/w badań znajduje się opis zdjęć	55,00
5	RTG barku, obojczyka/łopatki	w cenie w/w badań znajduje się opis zdjęć	55,00
6	RTG ramienia/łokcia/przedramienia	w cenie w/w badań znajduje się opis zdjęć	55,00
7	RTG nadgarstka, dłoni	w cenie w/w badań znajduje się opis zdjęć	50,00
8	RTG porównawcze stawów łokciowych	w cenie w/w badań znajduje się opis zdjęć	60,00
9	RTG celowane na kość łódeczkowatą	w cenie w/w badań znajduje się opis zdjęć	40,00
10	RTG porównawcze nadgarstka/rąk	w cenie w/w badań znajduje się opis zdjęć	60,00
11	RTG palca dłoni	w cenie w/w badań znajduje się opis zdjęć	40,00
12	RTG kręgosłupa piersiowego	w cenie w/w badań znajduje się opis zdjęć	60,00
13	RTG żeber, mostka, stawów mostkowo – obojczykowych	w cenie w/w badań znajduje się opis zdjęć	65,00
14	RTG klatki piersiowej	w cenie w/w badań znajduje się opis zdjęć	60,00
15	RTG przeglądowe jamy brzusznej	w cenie w/w badań znajduje się opis zdjęć	65,00
16	RTG miednicy, stawów biodrowych	w cenie w/w badań znajduje się opis zdjęć	55,00
17	RTG kręgosłupa lędźwiowo – krzyżowego/kość ogonowa	w cenie w/w badań znajduje się opis zdjęć	65,00
18	RTG stawów krzyżowo – biodrowych	w cenie w/w badań znajduje się opis zdjęć	50,00
19	RTG kręgosłupa na stojąco	w cenie w/w badań znajduje się opis zdjęć	50,00
20	RTG uda/kolana/rzepki/podudzia	w cenie w/w badań znajduje się opis zdjęć	55,00
21	RTG stawu skokowego/pięty/stopy/palców stopy	w cenie w/w badań znajduje się opis zdjęć	55,00
22	RTG porównawcze stawów kolanowych	w cenie w/w badań znajduje się opis zdjęć	60,00
23	RTG porównawcze stawów skokowych,/stóp	w cenie w/w badań znajduje się opis zdjęć	60,00
24	RTG określenie wieku kostnego	w cenie w/w badań znajduje się opis zdjęć	50,00
25	RTG przelyku z doustnym podaniem kontrastu barytowego	w cenie w/w badań znajduje się opis zdjęć	100,00
26	RTG klatki piersiowej i boczne z kontrastem/RTG sylwetki serca	w cenie w/w badań znajduje się opis zdjęć	90,00
27	Urografia	w cenie w/w badań znajduje się opis zdjęć	420,00
28	Mammografia	w cenie w/w badań znajduje się opis zdjęć	90,00
29	RTG nadgarstka, dłoni – reumatologiczne	w cenie w/w badań znajduje się opis zdjęć	70,00
30	RTG porównawcze nadgarstka, rąk – reumatologiczne	w cenie w/w badań znajduje się opis zdjęć	70,00
31	RTG palca dłoni – reumatologiczne	w cenie w/w badań znajduje się opis zdjęć	70,00
32	RTG stawu skokowego/pięty/stopy/palców stopy – reumatologiczne	w cenie w/w badań znajduje się opis zdjęć	70,00
33	RTG porównawcze barków	w cenie w/w badań znajduje się opis zdjęć	60,00
34	RTG porównawcze kości piętowych	w cenie w/w badań znajduje się opis zdjęć	60,00
35	RTG porównawcze obojczyków	w cenie w/w badań znajduje się opis zdjęć	60,00
36	RTG porównawcze przedramion	w cenie w/w badań znajduje się opis zdjęć	60,00
37	RTG zęba obrotnika	w cenie w/w badań znajduje się opis zdjęć	55,00
38	Kopia płyty CD-R RTG		20,00

XI	Pracownia Elektrofizjologii		
LP	NAZWA USŁUGI	OPIS	CENA w zł od 01.09.2018 r.
1	Potencjały wzrokowe i słuchowe		42,00
2	EEG dzieci do 7 - go roku życia bez opisu		79,00
3	EEG dorosłych bez opisu		79,00
XII	Inne badania		
LP	NAZWA USŁUGI	OPIS	CENA w zł od 01.09.2018 r.
1	Spirometria	nie dotyczy	29,00
2	Audiometria progowa	nie dotyczy	18,00
XIII	Pracownia Endoskopii		
LP	NAZWA USŁUGI	OPIS	CENA w zł od 01.09.2018 r.
1	Gastroskopia	nie dotyczy	188,00
2	Rektoskopia	nie dotyczy	104,00
3	Kolonoskopia	nie dotyczy	313,00
4	Endoskopowe wycięcie polipa jelita grubego	nie dotyczy	522,00
XIV	Pracownia Kardiologiczna		
LP	NAZWA USŁUGI	OPIS	CENA w zł od 01.09.2018 r.
1	Badanie Holtera	nie dotyczy	73,00
2	Test wysiłkowy	nie dotyczy	63,00
3	EKG z opisem	nie dotyczy	21,00
4	EKG bez opisu	nie dotyczy	16,00
5	Echo przezpręłykowe	nie dotyczy	188,00

Badania bakteriologiczne			
LP	NAZWA USŁUGI	OPIS	CENA w zł od 01.09.2018 r.
1	Badania materiałów biologicznych w formie wymazów lub punktów flory tlenowej	Badanie obejmuje posiew w warunkach tlenowych i mikroaerofilnych w kierunku bakterii i grzybów, testy identyfikacyjne oraz preparaty. Diagnostyka obejmuje zarówno pospolite patogeny oraz drobnoustroje trudno rosnące (m.inn. pałeczki hemofilne, Moraxella, Corynebacteria, itp.) oraz grzyby	34,00
2	j.w. dla 2 materiałów parzystych: oczy, uszy, nos	Zakres j.w.	44,00
3	Badanie materiałów biologicznych w kierunku bakterii beztlenowych	Obejmuje posiewy i identyfikację prowadzoną w warunkach beztlenowych oraz preparaty.	45,00
4	Posiew w kierunku flory tlenowej i beztlenowej	Zakres jak w punktach 1-3	50,00
5	Mocz na posiew	Hodowla, ocena ilościowa, identyfikacja	17,00
6	Mikroskopowa ocena biocenozy pochwy (stopień czystości pochwy)	Badanie obejmuje wykonanie preparatu bezpośredniego i barwionego met Grama	12,00
7	Posiewy krwi, płynu mózgowo-rdzeniowego oraz innych płynów ustrojowych pobranych na podłoża transportowo-wzrostowe (na podłoża dostarczone przez naszą pracownicę)	Obejmuje zakres poz.1	35,00
8	Posiew w kierunku grzybów (drożdżaki, pleśnie dermatofity)	Materiał: wymazy z błon śluzowych, włosy, zeszkrobiny ze skóry i paznokci	21,00
9	Badanie zmian skóry w kierunku Demodex spp		18,00
10	Posiew w kierunku Salmonella, Shigella (nosicielstwo)	Hodowla, identyfikacja biochemiczna i serologiczna	24,00
11	Wymaz z odbytu/kał - dorośli	Zakres j.w.	33,00
12	Wymaz z odbytu/kał - dzieci do lat 2	Zakres j.w.	38,00
13	Badanie kału w kierunku Rotavirus, Adenovirus	Metoda immunochromatograficzna, wykrywa się obecność antygeny w materiale	26,00
14	badanie w kierunku NOROVIRUS 1,11	Metoda immunochromatograficzna, wykrywa się obecność antygeny w materiale	35,00
15	Posiew kału w kierunku Campylobacter spp		37,00
16	Badanie w kierunku Mycoplasma hominis, Ureaplasma urealyticum oraz oznaczenie lekowrażliwości	Wymaz z szyjki macicy, cewki moczowej, nasienie (mocz u mężczyzn), z materiału zakłada się hodowlę drobnoustrojów oraz z wyhodowanych patogenów wykonuje się oznaczenia lekowrażliwości.	46,00
17	Badanie w kierunku Chlamydia trachomatis	Wymaz z szyjki macicy, cewki moczowej, nasienie (mocz u mężczyzn)	26,00
18	Wykrywanie toksyny Clostridium difficile i antygeny GDH	Metoda immunoenzymatyczna	45,00
19	Badanie mikrobiologicznej czystości powierzchni		16,00
20	Kontrola biologiczna procesu sterylizacji (sporo-testy dostarczone przez kontrahenta)		9,50
21	Badanie w kierunku nosicielstwa gronkowców metycylinoopornych MRSA, MRSE		16,00
22	Test ureazowy	Badanie bioptatu w kierunku Helicobacter pylorii	12,00
Antybiogramy			
LP	NAZWA USŁUGI	OPIS	CENA w zł od 01.09.2018 r.
1	Antybiogram jakościowy met. manualną	Antybiogram wykonany metodą krążkowo-dyfuzyjną	24,00
2	Antybiogram ilościowy (określenie minimalnego stężenia hamującego wzrost bakterii, MIC)	Antybiogram wykonany metodą automatyczną umożliwiającą określenie minimalnego stężenia hamującego wzrost bakterii i określenie dawki leku. Szczególnie niezbędny w zakażeniach układowych	40,00

3	Antymykogram półośrodkowy	Określenie lekooporności grzybów	35,00
4	Antybiogram w warunkach beztlenowych	Antybiogram wykonany metodą umożliwiającą określenie MIC (E-TEST)	45,00
XVII	Metody immunochemiczne w diagnostyce infekcji		
LP	NAZWA USŁUGI	OPIS	CENA w zł od 01.10.2020 r.
1	Różyczka IgG	Metoda CMIA	36,00
2	Różyczka IgM	Metoda CMIA	36,00
3	HAV IgM - żółtaczka A	Metoda CMIA	60,00
4	Hbs Ag	Metoda CMIA	24,00
5	Anty HbsAg	Metoda CMIA	38,00
6	Anty HbeAg	Metoda CMIA	40,00
7	HbeAg	Metoda CMIA	40,00
8	Anty HbcAg	Metoda CMIA	40,00
9	Anty HCV - żółtaczka C	Metoda CMIA	40,00
10	HIV antygen P24 i przeciwciała anty HIV	Metoda CMIA	30,00
11	Borrelia burgdorferii IgM	Metoda ELISA	31,00
12	Borrelia burgdorferii IgG	Metoda ELISA	31,00
13	Borreelia brgdorferi IgM met.immunoblot.	Potwierdzenie zakażenia	127,00
14	Borrelia burgdorferii IgG met.immunoblot.	Potwierdzenie zakażenia	127,00
15	Mycoplasma pneumoniae IgG	Metoda ELISA	30,00
16	Mycoplasma pneumoniae IgM	Metoda ELISA	30,00
17	Chlamydiophila pneumoniae IgM	Metoda ELISA	30,00
18	Toxoplasma gondii IgG	Metoda CMIA	36,00
19	Toxoplasma gondii IgM	Metoda CMIA	40,00
20	Toxoplasma gondii - test awidności przeciwciał	Zalecamy u ciężarnych w celu ustalenia konieczności leczenia, Metoda ELFA	75,00
21	CMV IgM	Metoda CMIA	47,00
22	EBV ( mononukleozą) IgG /IgM met. Immunoblot	Testy immunoblot IgG i M służą wykryciu, potwierdzeniu i ustaleniu fazy choroby	144,00
23	Toxocara canis IgG	Metoda ELISA	42,00
24	Anty-SARS CoV2 IgG	Metoda CMIA	95,00
25	Anty-SARS CoV2 IgM	Metoda CMIA	95,00
XVIII	Badania alergologiczne i autoimmunologiczne		
LP	NAZWA USŁUGI	OPIS	CENA w zł od 01.09.2018 r.
1	IgE całkowite		40,00
2	Panel alergologiczny pokarmowy	Panel obejmuje: orzech laskowy, orzech włoski, orzech ziemny, migdały, mleko, białko i żółtko jaja kurzego, ziemniaki, kazeina, seler, marchew, pomidor, dorsz, krewetki, brzoskwinia, jabłko, mąka pszenna i żytnia, soja, sezam	175,00
3	Panel alergologiczny oddechowy	Panel obejmuje: pyłek brzozy brodawkowej, pyłek olszyny szarej, Pyłek leszczyny, pyłek d ębu, tymotka łąkowa, pyłek żyta, pyłek bylicy, pyłek babki lancetowatej , D.pteronysinus, D.farinae, naskórek psa, naskórek kota, naskórek konia, naskórek świnki morskiej, naskórek chomika, naskórek królika, Asp. Fumigatus, Cladosp.herbarum , Pen.notatum, Alt.alternata	175,00
4	Panel alergologiczny pediatryczny (mieszany)	Panel obejmuje:mleko, a-Laktoalbumina, b-Laktoglobulina, kazeina ,białko jaja kurzego, żółtko jaja kurzego,dorsz, orzech ziemny, kakao, soja, jabłko, marchew, pomidor, mąka -mix,kurczak, cytrusy,ry ż,trawa-mix, żyto, pies, kot, Cladosp.herbarum, Alternaria alternata, Aspergillus fumigatus,D.pteronysinus, D.farinae,leszczyna, brzoza,bylica	175,00



5	Panel Celiakia IgA	Badanie pomocne w rozpoznaniu celiakii. Panel obejmuje: DGP IgA (demidowany peptyd gliadyny), tTG IgA (transglutaminaza tkankowa 2, rekombinowana, ludzka)	85,00
		Badanie pomocne w rozpoznaniu celiakii i niedokrwistości złośliwej. Panel obejmuje: DGP IgG (demidowany peptyd gliadyny), tTG IgG (transglutaminaza tkankowa 2, rekombinowana,	
6	Panel Celiakia IgG	ludzka), Intrinsic factor	85,00

XIX	Hormony i markery		
LP	NAZWA USŁUGI	OPIS	CENA w zł od 01.09.2018 r.
1	TPSA	Metoda ELFA	33,00
2	FPSA	Metoda ELFA	42,00
3	TSH	Metoda ELFA	20,00
4	FT3	Metoda ELFA	23,00
5	FT4	Metoda ELFA	26,00
6	Antytyreoperoksydaza	Metoda CMIA	40,00
7	Estradiol	Metoda ELFA	29,00
8	Progesteron	Metoda ELFA	29,00
9	FSH	Metoda ELFA	29,00
10	LH	Metoda ELFA	29,00
11	Prolaktyna	Metoda ELFA	29,00
12	Testosteron	Metoda ELFA	36,00
13	BHCG	Metoda ELFA	36,00
14	CEA	Metoda ELFA	43,00
15	AFP	Metoda ELFA	43,00
16	Ca 125	Metoda ELFA	44,00
17	Ca 19-9	Metoda ELFA	44,00
18	Ca 15-3	Metoda ELFA	44,00
19	Test ROMA (markery nowotworowe Ca 125, HE4 i algorytm ROMA)	Metoda CMIA	120,00
XX	Leki		
LP	NAZWA USŁUGI	OPIS	CENA w zł od 01.09.2018 r.
1	Digoksyna	Metoda CMIA	52,00
2	Karbamazepina	Metoda CMIA	52,00
3	Kwas walproinowy	Metoda CMIA	52,00
XXI	Leki i narkotyki		
LP	NAZWA USŁUGI	OPIS	CENA w zł od 01.09.2018 r.
1	Leki i narkotyki w moczu - panel	Opiaty, fencyklidyna, barbiturany, benzodwazepiny, trójcykliczne, antydepresanty, kokaina, amfetamina, metamfetamina, kanabinoles (marihuana), metadon	42,00
XXII	Diagnostyka chorób reumatycznych		
LP	NAZWA USŁUGI	OPIS	CENA w zł od 01.09.2018 r.
1	ASO		12,00
2	Latex R		10,00
3	Waalera Rose		21,00
4	ANTY-CCP	Metoda CMIA	38,00

XXIII	Diagnostyka Laboratoryjna BIOCHEMIA		
LP	NAZWA USŁUGI	OPIS	CENA w zł od 3.09.2020 r.
1	Białko całkowite		7,00
2	Białko całkowite-rozdziel elektroforetyczny		40,00
3	Albuminy		6,00
4	Mocznik		8,00
5	Kreatynina		8,00
6	Kwas moczowy		8,00
7	Glukoza we krwi lub surowicy		7,50
8	Krzywa obciążenie glukozą - każde oznaczenie		7,50
9	Cholesterol całkowity		8,00
10	Cholesterol HDL		12,00
11	Cholesterol LDL		7,50
12	Trójglicerydy		8,50
13	Sód i potas		14,00
14	Magnez całkowity		8,00
15	Wapń		7,00
16	Fosfor nieograniczony		8,00
17	Żelazo		11,00
18	Chlorki		8,00
19	Bilirubina całkowita		7,50
20	Bilirubina pośrednia		16,00
21	Bilirubina bezpośrednia		8,00
22	Aminotransferaza alaninowa (ALAT)		8,00
23	Aminotransferaza asparaginowa (ASPAT)		8,00
24	Fosfataza alkaliczna (ALP)		8,00
25	Amylaza w surowicy lub moczu		12,00
26	Dehydrogenaza mleczanowa (LDH)		9,00
27	Glutamylotranspetydaza (GTP)		11,00
28	Kinaza fosfokreatynowa (CK)		12,00
29	Kinaza fosfokreatynowa -izoenzym CK_MB		20,00
30	Białko C reaktywne (CRP)		18,00
31	Troponina		35,00
32	Ferrytyna		45,00
33	Alkohol etylowy		70,00
34	Hemoglobina glikowana Hb A1		40,00
35	Równowaga kwasowo-zasadowa (RKZ)		25,00
36	Badanie płynu mózgowo-rdzeniowego		15,00
37	Badanie płynu z jam ciała		10,00
38	Barwienie szpiku		10,00
39	Transferin		30,00
40	TIBC		5,00
41	TSAT		4,00
42	Prokalcytonina	Marker zakażenia bakteryjnego. Metoda ilościowa	110,0
43	D-dimery		49,00
44	Witamina D Total (25 OH)		40,00
45	Mikroalbuminuria		25,00

46	GRF - wyliczenie		5,00
47	ACR	Wskaźnik albumina/kreatynina w moczu	5,00
48	Klirens kreatyniny		5,00
49	Hemoglobina tlenkowąglowa		25,00
50	Mleczany		25,00
51	Wapń zjonizowany		25,00
52	NT-proBNP	FBNP	75,00
53	Oznaczenie Amoniaku		30,00

XXIV	Diagnostyka Laboratoryjna HEMATOLOGIA		
LP	NAZWA USŁUGI	OPIS	CENA w zł od 01.03.2021 r.
1	Morfologia z rozmazem automatycznym		10,00
2	Morfologia z rozmazem automatycznym i retikulocytami		15,00
3	Rozmaz krwi mikroskopowy		10,00
4	OB		5,00
5	Oporność osmotyczna erytrocytów		15,00
6	Czas krzepnięcia krwi pełnej		5,00
XXV	Diagnostyka Laboratoryjna URINOLOGIA		
LP	NAZWA USŁUGI	OPIS	CENA w zł od 01.03.2020 r.
1	Badanie ogólne moczu		8,00
2	Białko w moczu-oznaczenie ilościowe		6,50
3	Glukoza w moczu-oznaczenie ilościowe		7,50
4	Białko Bence-Jonesa		30,00
5	Kał-jaja pasożytów		15,00
6	Kał-krew utajona		15,00
7	Kał-resztki pokarmowe		10,00
8	Odczyn Wassermana(WR)		9,00
9	Kał na pasożyty metodą immunoenzymatyczną		30,00
XXVI	Diagnostyka Laboratoryjna KOAGULOLOGIA		
LP	NAZWA USŁUGI	OPIS	CENA w zł od 01.09.2018 r.
1	Czas koalinowo-kefalinowy (APTT)		12,00
2	Fibrynogen		14,00
3	Wskaźnik protrombinowy		9,00

XXVII	Prosektorium		
LP	NAZWA USŁUGI	OPIS	CENA BRUTTO z VAT (zł) od 02.11.2021 r.
1	Przechowywanie zwłok powyżej 72 godzin	za każde rozpoczęte 24 godziny	80,00
XXVIII	Poradnia Ginekologiczno-Położnicza		
LP	NAZWA USŁUGI	OPIS	CENA w zł od 01.09.2018 r.
1	Cytologia	nie dotyczy	16,00
XXIX	Pralnia		
LP	NAZWA USŁUGI	OPIS	CENA BRUTTO z VAT (zł) od 01.02.2020 r.
1	Pranie, maglowanie i dezynfekcja 1 kg bielizny		7,60
XXX	Sterylizacja		
LP	NAZWA USŁUGI	OPIS	CENA BRUTTO z VAT (zł) od 02.11.2021 r.
1	Pakiet duży	parowa	21,00
2	Pakiet średni	parowa	9,50
3	Pakiet mały	parowa	7,50
4	Pakiet duży	gazowa	21,00
5	Pakiet średni	gazowa	10,50
6	Pakiet mały	gazowa	5,50
XXXI	Stołówka -szpitalna		
LP	NAZWA USŁUGI	OPIS	CENA BRUTTO z VAT (zł) od 02.11.2021 r.
1	Obiady abonamentowe (dotyczy również obiadów abonamentowych dietetycznych)	obejmuje wykupienie co najmniej 10 obiadów w miesiącu	20,00
2	Zestaw obiadowy (zupa + II danie + kompot) - (dotyczy również zestawu dietetycznego)		21,00
3	Zupa z zestawu obiadowego (dotyczy również zestawu dietetycznego)		5,00
4	Drugie danie z zestawu obiadowego (dotyczy również zestawu dietetycznego)		16,00
5	Kompot		2,00
6	Kanapka (bułka, masło, ser, wędlina)		6,00
7	Dopłata do zestawów obiadowych pakowanych do pojemników styropianowych (na wynos)		2,00
8	Zestaw śniadaniowy	w zależności od rodzaju serwowanego dania	8,00 – 12,00
9	Salatka		15,00 – 22,00
10	Soki owocowe świeżo wyciskane (warzywno – owocowe)		8,00 – 12,00
11	Smoothie		9,00
12	Kawa rozpuszczalna		8,00
13	Kawa naturalna		6,00
14	Herbata ekspresowa		5,00
XXXII	Stołówka - posiłki		

LP	NAZWA USŁUGI	OPIS	CENA BRUTTO z VAT (zł) od 01.12.2018 r.
1	Całodzienne wyżywienie, dieta cukrzycowa (3-7 posiłków dziennie)	Wartość od 25,00 zł do 35,00 zł dziennie w naczyniach jednorazowych	43,10
<b>XXXIII</b> <b>Pobyty opiekuna dziecka podczas hospitalizacji</b>			
LP	NAZWA USŁUGI	OPIS	CENA BRUTTO z VAT (zł) od 03.07.2019 r.
1	I -sza doba		0
2	Kolejne następane		0
3	Całodzienne wyżywienie		0
<b>XXXIV</b> <b>Usługi ksero</b>			
LP	NAZWA USŁUGI	OPIS	CENA BRUTTO z VAT (zł)
1	Wyciąg lub odpis	Kwota opłaty dotyczy jednej strony wyciągu lub odpisu dokumentacji medycznej	11,00
2	Kopia lub wydruk	Kwota opłaty dotyczy jednej strony wyciągu lub odpisu dokumentacji medycznej	0,38
3	Dokumentacja sporządzona na elektronicznym nośniku danych	Kwota opłaty dotyczy jednej płyty	2,20
<b>XXXV</b> <b>Świadczenia zdrowotne dla osób nie posiadających ubezpieczenia zdrowotnego</b>			
LP	NAZWA USŁUGI	CENA BRUTTO z VAT (zł) od 02.11.2021 r.	
1	POBYT W SZPITALU	Wartość świadczeń udzielonych w oddziałach szpitalnych (z wyłączeniem SOR) zgodna z wyceną NFZ (według aktualnych katalogów JGP)	
2	ODPŁATNE PORADY I BADANIA SPECJALISTYCZNE	Wartość świadczeń udzielonych w poradniach zgodna z wyceną NFZ (według aktualnych katalogów JGP)	

Lp.	Nazwa Usługi	Opis	Cena brutto z VAT (zł) od 02.11.2021 r.
1.	Transport karetką „S” z lekarzem.  Skład zespołu: 2 ratowników medycznych + lekarz	Kilometry przebiegu liczone są od chwili wyjazdu z miejsca stacjonowania zespołu do powrotu zespołu do miejsca stacjonowania	<b>2,50</b>
		Godzina pracy zespołu realizującego transport rozpoczyna się z chwilą wyjazdu ambulansu z miejsca stacjonowania zespołu, a kończy się z chwilą powrotu zespołu do miejsca stacjonowania	<b>200,00</b> (2x50,00 + 100,00)
2.	Transport karetką „P” z lekarzem.  Skład zespołu: 2 ratowników medycznych	Kilometry przebiegu liczone są od chwili wyjazdu z miejsca stacjonowania zespołu do powrotu zespołu do miejsca stacjonowania	<b>2,50</b>
		Godzina pracy zespołu realizującego transport rozpoczyna się z chwilą wyjazdu ambulansu z miejsca stacjonowania zespołu, a kończy się z chwilą powrotu zespołu do miejsca stacjonowania	<b>100,00</b> (2x50,00)